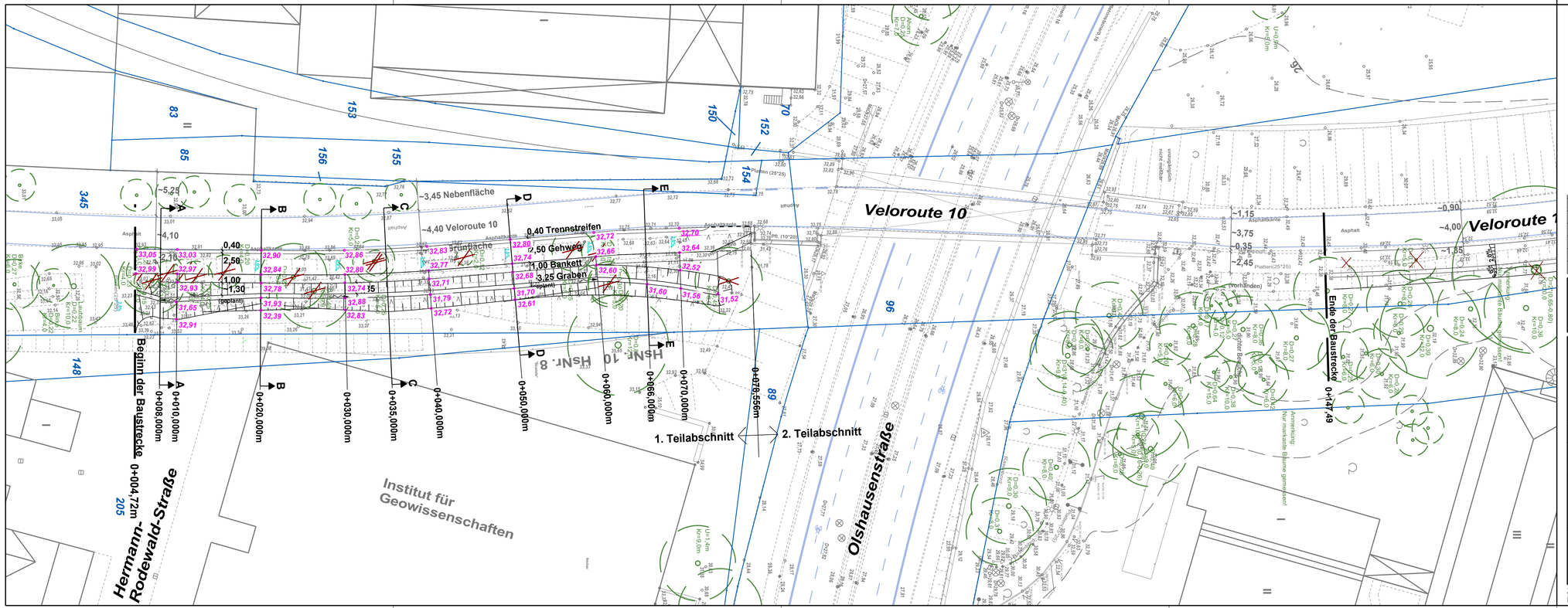

Nr.	Änderungen	Datum	Name

Kiel. Sailing.City.

Landes-hauptstadt Kiel
Der Oberbürgermeister
Tiefbauamt

Anlage
Blatt Nr.
Projekt - Nr.

Gehweg entlang der Velorote 10 Fußgängerbrücke

- Ausführungsplanung -

Lageplan Deckenhöhen
1 : 250

Koordinatensystem: UTM
Höhensystem: NHN HST/160

Bearbeitet	Oktober 2026	Edel
Gezeichnet	Oktober 2026	Prahle
Geprüft		

Datum Planungsstand : 30.10.2026
Ausdruckdatum: 17.11.2026

Abteilung Planen und Bauen
Kiel ,
im Auftrag

Z:\Projekte_66.2_PB\Veloroute 10\Velo10-Olshausenstr Fußgängerbrücke\Velo 10-Olshausenstr Fußgängerbrücke VE.GVP
Pb:LP DH 1.Teilabschnitt Fz:LP DH 250 1.Teilabschnitt